

Sausheim

Village fleuri de Haute-Alsace

En direct de la Mairie



Dates à retenir en février

À l'Ed&n

Lundi 2 : Bus France Services

Samedis 7, 14, 21 et 28 : petit marché hebdomadaire

Samedi 7 : certificat d'études primaire de la Société d'Histoire

Mercredi 11 : collecte de sang

Dimanche 15 : challenge Alain Guinot 2026 U13 du Sausheim FC

Dimanche 22 : spectacle « astronomique et musical » des Amis le l'Orgue, Eglise Saint-Laurent

Mercredi 28 : 49^e repas chinois de la Société de Gymnastique

Dimanche 1^{er} : Gus illusionniste

Mardi 3 : Celtic Legends 2026

Mercredi 4 : The Glenn Miller Memorial Orchestra

Jeudi 5 : Lynda Lemay

Vendredi 6 : Nora Hamzawi

Samedi 7 : Chantal Ladesou

Jeudi 12 : Les hommes viennent de Mars, les femmes de Vénus

Jeudi 19 : Garou « solo »

Samedi 28 : Thomas Marty



SOMMAIRE

3. Actualités

8. ACL

9. Médiathèque

10. Paroisse

11. Informations

11. Seniors

12. Jardinage

13. Sport

14. Anniversaires

14. État Civil

Afin d'être informé en temps réel de tout événement important sur Sausheim, une application dédiée :



Téléchargeable sur l'App Store et Google Play

Vous souhaitez faire publier un article ? Envoyez votre demande par mail à l'adresse :

secretariatgeneral@ville-sausheim.fr



Edito...

Quels investissements pour 2026 ?

Nous voilà dans la préparation du dernier budget de cette mandature, il sera voté le lundi 23 février prochain.

L'élaboration du budget se fait en 2 phases et la première étape est le débat d'orientation budgétaire, élément clé dans le processus démocratique et primordial à une gestion efficace des finances publiques locale. Celui-ci a eu lieu le 26 janvier et a permis d'informer les élus locaux sur le contexte budgétaire à venir tout en détaillant les priorités d'investissement.

Qui aurait pensé qu'un exercice à priori simple se retrouve à être des plus compliqués et ce d'années en années. Durant cette mandature, nous avons dû faire face aux dépenses COVID, aux explosions des coûts et de l'inflation du fait de la guerre en Ukraine, aux ponctions et à la diminution des aides de l'Etat. Mais ce qui a été le plus difficile c'est cette mascarade au plus haut de l'Etat où 2 années de suite nos chers députés n'arrivent pas à se mettre d'accord sur l'essentiel en ne votant pas une loi de finances en temps et en heures. Rien n'est pire que de ne pas savoir et ne pas avoir les bonnes orientations pour pouvoir élaborer un budget communal.

Malgré cela, la gestion exemplaire des finances de la commune durant ce mandat nous permet d'avoir une perspective ambitieuse et sereine en vue de futurs investissements importants sans augmenter les impôts. Afin de rendre Sausheim plus sûre, plus agréable nous allons investir cette année plus de 2 M €.

Voici quelques projets marquants parmi tant d'autres :

1. Suite de la rénovation des 69 chambres de l'EHPAD pour un montant de 370 000 €
2. Extension des locaux de la Police Municipale pour 393 000 €
3. Réfection de la rue des dahlias avec le renouvellement du réseau d'eau, montant prévu de 400 000 €
4. Rénovation et entretien de bâtiments existants pour 300 000 € environ.

2026 marquera aussi le début de la phase concrète de la rénovation énergétique des groupes scolaires, ce seront à terme près de 8,5 M € à investir pour nos écoles. Cet investissement n'est rendu possible que grâce à la gestion rigoureuse des finances durant les dernières années. En effet notre excédent cumulé servira à financer en grande partie ces chantiers majeurs.

Tout ceci dans le souhait de continuer à bien vivre ensemble dans un esprit village.

- Naturellement, solidaire ensemble -

Dominique Habig

Adjoint en charge des finances, du développement économique et de la communication

UNITÉ MOBILE DE SANTÉ DE PRÉVENTION ET DE DÉPISTAGE DES PROFESSIONNELS DE SANTÉ A SAUSHEIM

L'unité mobile de santé, de prévention et de dépistage « **M'TA SANTE** » sera à SAUSHEIM



Du lundi 27 au mardi 28 avril 2026
Sur le parking de la Maison Des Associations
31 rue des Vergers 68390 SAUSHEIM

Il s'agit d'un dispositif **GRATUIT** qui vise à faciliter l'accès à la santé en luttant contre les inégalités territoriales, sociales et familiales.

Le camion, spécialement équipé, permettra de réaliser des examens de prévention santé, destinés à toutes et tous, et des dépistages pour les femmes tels que : des mammographies, des frottis du col de l'utérus.

Lundi 27 avril 2026 et Mardi 28 avril 2026 9h00 à 12h30 et 13h00 à 17h00	Lundi 27 avril 2026 10h00 à 12h00 et 13h00 à 17h00 Mardi 28 avril 2026 13h00 à 17h00	Mardi 28 avril 2026 9h00 à 12h00
ENTRETIENS DE PREVENTION	MAMMOGRAPHIES	FROTTIS
<u>POUR TOUS (HOMMES ET FEMMES)</u> <ul style="list-style-type: none"> Sensibilisation aux maladies cardio-vasculaires Autopalpation Dépistage des cancers Dépistage des addictions Conseils alimentation, santé mentale, activité physique Soutien à la parentalité 	<u>CONDITIONS A RESPECTER</u> <ul style="list-style-type: none"> Être une femme entre 50 et 74 ans Ne pas avoir d'antécédents de cancer du sein Dernière mammographie datant de plus de 2 ans 	<u>CONDITIONS A RESPECTER</u> <ul style="list-style-type: none"> Femmes entre 25 ans et 30 ans : dernier frottis datant de plus de 3 ans Femmes entre 30 ans et 65 ans : dernier frottis datant de plus de 5 ans
<u>SANS RENDEZ-VOUS</u>	<u>RENDEZ-VOUS OBLIGATOIRE à partir du 2 février 2026</u> auprès de la mairie, au ligne dédiée :  07.45.86.23.45	



Carte vitale obligatoire



LE PETIT MARCHÉ HEBDOMADAIRE DE SAUSHEIM

Le petit marché se poursuit tous les samedis matin de 8h à 12h, sur le parking derrière la mairie.

Les étals suivants seront présents en février :

Samedi 7 :

- Les arboriculteurs.
- Les abeilles d'Adrien.
- La Yaute & Cow, spécialités savoyardes.
- Artisan rémouleur-affûteur.
- PONTON et Fils, fruits et légumes.

Samedi 14 :

- PONTON et Fils, fruits et légumes.

Samedi 21:

- Les arboriculteurs.
- La Yaute & Cow, spécialités savoyardes.
- PONTON et Fils, fruits et légumes.

Samedi 28 :

- La Yaute & Cow, spécialités savoyardes.
- PONTON et Fils, fruits et légumes.

Continuez à venir nombreux soutenir cette initiative de proximité et de rencontre !!!



INSCRIPTIONS POUR LA RENTRÉE SCOLAIRE 2026

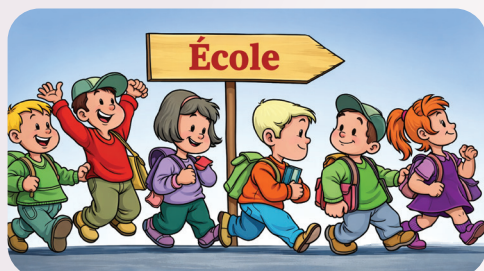

En prévision de la rentrée scolaire de septembre 2026, les familles des enfants nés en 2023 qui devront être scolarisés en première année d'école maternelle sont invitées à procéder à la préinscription de leur enfant,

AU SERVICE SOLIDARITÉ-JEUNESSE

29 rue de Mulhouse

Tél : 03.89.56.09.90.

du 2 au 20 février 2026

UNIQUEMENT LE MATIN (ou l'après-midi sur RDV)

Les enfants seront tous affectés, selon leur secteur scolaire, en cursus monolingue pour leur première année en école maternelle :

- soit à l'école maternelle Nord,
- soit à l'école maternelle Sud.

Le cursus bilingue à Sausheim ne débute qu'en Moyenne Section (2^e année de maternelle).

Le formulaire de préinscription est disponible au service scolaire ou téléchargeable sur le site officiel de la commune : <https://www.ville-sausheim.fr> sous la rubrique jeunesse - vie scolaire - formalités d'inscription. Il est à envoyer dûment complété avec les pièces justificatives demandées, par courriel à l'adresse : accueil-annexe@ville-sausheim.fr. Le dossier peut également être déposé au service scolaire, sur rendez-vous. L'affectation définitive sera transmise aux familles début avril 2026, pour pouvoir prendre contact avec l'école d'affectation. En cas de besoin du service périscolaire, merci de contacter l'association « Les Copains d'Abord » : 03.89.46.88.50 - accueil@lcda-asso.net dans les meilleurs délais.

Les inscriptions pour l'école élémentaire :

CP : les familles des enfants qui devront être scolarisés en CP sont également invitées à procéder à la préinscription de leur enfant (procédure idem que ci-dessus).

Autre cas :

Toutes les familles prévoyant de s'installer dans notre commune d'ici la rentrée 2026, et ayant des enfants scolarisables en maternelle ou en élémentaire, sont aussi concernées par ces préinscriptions, du 2 au 20 février. Pour toute demande de dérogation de secteur scolaire, le formulaire devra être déposé durant cette même période, au service des affaires scolaires.

SOCIÉTÉ D'HISTOIRE DE SAUSHEIM

**Société
Histoire
Sausheim**



RETABLE D'ISSENHEIM OU L'ART RELIGIEUX AU SERVICE DE LA MEDECINE

Le mal des ardents ou feu de St Antoine est une maladie terrible apparue au Xème siècle ; elle sévira durant tout le Moyen-Age et sera à l'origine de dizaines de milliers de morts. On en attribuait communément la responsabilité au diable. Les symptômes touchaient le système nerveux (brûlures intenses des membres d'où le nom de feu de St Antoine, convulsions, délires, hallucinations) et le système vasculaire ce qui provoquait des gangrènes des membres. Le responsable de cette maladie était le seigle qui était utilisé pour la fabrication du pain. En fonction des conditions atmosphériques ce seigle pouvait être contaminé par un champignon appelé ergot de seigle.

Quel rapport avec St Antoine l'ermite (à ne pas confondre avec celui de Padoue) ? L'ordre hospitalier des Antonins va être créé en 1095 à St Antoine en Viennois (dans le Dauphiné). Il s'y trouvait des reliques de St Antoine qui avaient été rapportées de Constantinople. Leur vénération était réputée entraîner la guérison des malades et les résultats (on verra plus loin pourquoi) étaient effectivement au rendez-vous. Il s'en suivra une multiplication des hôpitaux et des commanderies tenues par les Antonins dans toute l'Europe.

Issenheim en fera partie. Les patients y bénéficieront de deux types de soins :

- Des soins spirituels : La méditation devant des images religieuses en faisait partie et le retable devait remplir ce rôle. Il a été réalisé entre 1513 et 1516 par Mathias Grunewald à la demande de Guy de Guers, alors précepteur de la commanderie. Les patients verront au niveau de la partie inférieure gauche de l'œuvre un personnage aux extrémités rongées, gangrenées, qui personnifie la maladie de l'ergot de seigle.

- Des soins corporels : Les douleurs étaient calmées avec la thériaque, assemblage de plantes et d'opium, les plaies étaient traitées avec le baume de St Antoine fait, entre autres, avec de la graisse de porc, ce qui fera de St Antoine le patron des charcutiers. Les cochons des Antonins, munis d'une clochette, étaient autorisés à déambuler librement dans les rues. Ce n'était pas le cas des cochons ordinaires qui étaient eux interdits de circulation en ville à la suite de l'accident ayant coûté la vie au roi Philippe de France en 1311. Un porc affolé s'était jeté en travers de sa monture et avait provoqué une chute mortelle. La soif des patients était calmée par le vin de St Antoine. En cas de besoin on amputait et on appareillait les patients.

Mais surtout, et c'est ce qui permettra d'améliorer les patients, on leur fera manger du pain fabriqué à partir de farine de blé et donc exempt d'ergot de seigle. En 1938 Albert Hoffmann, chimiste suisse, parviendra à synthétiser le L.S.D. à partir de l'ergot de seigle.

Il permettra à la génération hippie d'être hallucinée à son tour.

Ceci est une autre histoire.

Roland Burg

www.societe-histoire-sausheim.alsace

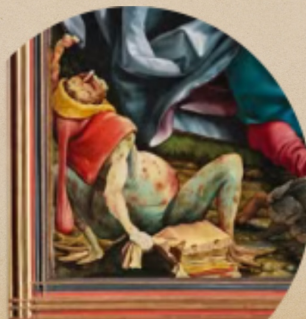

**Société
Histoire
Sausheim**



**Vous en êtes où avec les révisions pour
le Certificat d'Etudes Primaires comme
dans les années 1920 du 07/02/2026?**

Il reste quelques places (limitées) : renseignements au 06 61 12 06 99

BUS FRANCE SERVICES

France Services sera présent à Sausheim le lundi 2 février, de 13h30 à 17h30, sur le parking du complexe sportif Roger Hassenforder - 22 rue des Grains.

N'oubliez pas de vous inscrire en appelant le 03 89 45 90 02 ou le 07 71 83 37 25.



LES AMIS DE L'ORGUE : DES ÉTOILES PLEIN LA TOILE



Le dimanche 22 février 2026 à 17h, en l'Eglise Saint-Laurent de Sausheim, les Amis de l'Orgue vous invitent à un spectacle « astronomique et musical » proposé et interprété par Rémi COLLIN, compositeur, pianiste et organiste.

Ce spectacle original de ciné-concert, destiné à un public large, familial, vous permettra de découvrir quelques films du cinéma muet accompagnés du musicien improvisateur.

Merci aux Amis du Club de Photos pour l'aide apportée à l'organisation de cet événement

Concert gratuit, Plateau.

LES DONNEURS DE SANG

**Commencez bien l'Année en participant
À la collecte de sang
Le mercredi 11 Février 2026
De 15h30 à 19h30
Salle de gymnastique de Sausheim**

De SAUSHEIM

**Déjeuner
Dansant**

CARPES FRITES
SANS ARRETES

**ANIMATION
CELSE**

Dimanche
8 Mars 2026
12 H

Adulte 30 € - Enfant 15 €
Réservation avant le 1 Mars 2026

Aucune réservation ne sera acceptée sans règlement
Règlement en espèce ou par chèque
(à l'ordre Amicale des Donneurs de Sang de Sausheim)

Places limitées. Priorité aux personnes qui n'ont pas pu venir en Janvier

Marc PELÉ : 57b rue des Gaulois Sausheim 07 67 82 10 44
Tabac URRICH : Grand rue Sausheim 03 89 66 30 84

Nom.....Prénom.....TEL.....

Adresse.....

Adresse internet :.....

Voulez-vous recevoir l'inscription par internet oui ☐

Nombre de personnes à 30 €=.....

Nombre d'enfants – 12 ans à 15 €=...

Chèque à la réservation

Avant le 1 MARS 2026

SAMEDI 28 FÉVRIER 2026 : REPAS CHINOIS DE LA SOCIÉTÉ DE GYMNASTIQUE SUR PLACE OU À EMPORTER

SOCIÉTÉ DE GYMNASTIQUE DE SAUSHEIM



49ème REPAS CHINOIS

SAMEDI 28 FÉVRIER 2026

A LA SALLE DE GYMNASTIQUE DE SAUSHEIM
8A RUE DE MULHOUSE 68390 SAUSHEIM



**REPAS SUR PLACE
ET
VENTE A EMPORTER**

SOCIÉTÉ DE GYMNASTIQUE DE SAUSHEIM



49ème REPAS CHINOIS

LE SAMEDI 28 FÉVRIER 2026

A LA SALLE DE GYMNASTIQUE DE SAUSHEIM
8A RUE DE MULHOUSE 68390 SAUSHEIM
RENSEIGNEMENTS: 07.71.03.01.04

MERCI !



Conception et réalisation de tous vos imprimés
Edition - Régie publicitaire

Tarifs préférentiels aux associations Sausheimois, contactez-nous !

6, av. Konrad Adenauer - 68390 SAUSHEIM - Tél. 03 67 26 23 23
f.bachelet@ec-alsace.fr - www.ec-alsace.fr

COMMANDES A EMPORTER

POUR TOUS CEUX NE POUVANT PAS PARTICIPER AU REPAS SUR PLACE
OU CEUX QUI SOUHAITENT POUVOIR EMPORTER LEUR COMMANDE POUR DÉGUSTER LE
REPAS CHEZ SOI LE SAMEDI 28 FÉVRIER

NOUS VOUS PROPOSONS UNE VENTE A EMPORTER :

TARIFS

LOT DE 5 NEMS : 7€
SOUPE 1 LITRE : 8€

FAIT
MAISON !

VOUS POURREZ RÉCUPÉRER VOTRE COMMANDE LE
SAMEDI 28 FÉVRIER 2026 DE 16H A 18H

A LA SALLE DE GYMNASTIQUE - 8A RUE DE MULHOUSE
68390 SAUSHEIM

**TALON RÉPONSE A DÉPOSER A LA SALLE DE GYM
SAUSHEIM - 8A RUE DE MULHOUSE 68390 SAUSHEIM
(BOITE AUX LETTRES) AVEC VOTRE RÈGLEMENT**

AVANT LE 21 FÉVRIER 2026

REPAS SUR PLACE

NOUS VOUS ACCEUILLERONS A PARTIR DE 19H
LE SAMEDI 28 FÉVRIER 2026

SOIRÉE ANIMÉE PAR L'ENSEMBLE MUSICAL "CLIN D'OEIL

**APÉRITIF ACCOMPAGNÉ DE BEIGNETS
AUX CREVETTES
SOUPE CHINOISE**

**NEMS A VOLONTÉ - SALADE VERTE
DESSERT
CAFÉ**

TARIFS

ADULTE : 28€
ENFANT DE 6 À 12 ANS : 12€
ENFANT MOINS DE 6 ANS : GRATUIT

**TALON RÉPONSE A DÉPOSER A LA SALLE DE GYM
8A RUE DE MULHOUSE 68390 SAUSHEIM
(BOITE AUX LETTRES) AVEC VOTRE RÈGLEMENT**

AVANT LE 21 FÉVRIER 2026

FAIT
MAISON !

MR/MME
NUMERO DE TELEPHONE (OBLIGATOIRE):
COMMANDE :
..... LOTS DE 5 NEMS X 7€ = €
..... SOUPE 1 LITRE X 8€ = €
TOTAL = €

RÈGLEMENT PAR CHÈQUE OU ESPÈCES.

MR/MME
RÉSERVE POUR :
..... ADULTE X 28€ = €
..... ENFANT 6-12 ANS X 12€ = €
..... ENFANT - 6 ANS = GRATUIT
TOTAL = €

RÈGLEMENT PAR CHÈQUE OU ESPÈCES

AUCUNE RÉSERVATION NE SERA
ACCEPTÉE SANS LE RÈGLEMENT.

RÉSERVE UNE COMMANDE NEMS
SUPPLÉMENTAIRE A RÉCUPÉRER
DURANT LA SOIRÉE
..... PRIX DU PAQUET DE 5 NEMS : 7€

JE COMMANDE
..... PAQUETS DE 5 NEMS X 7€ = €

RÈGLEMENT PAR CHÈQUE OU ESPÈCES

AUCUNE RÉSERVATION NE SERA
ACCEPTÉE SANS LE RÈGLEMENT.



ACL SAUSHEIM

FÉVRIER 2026

LES JOURS AUGMENTENT DE 1H30

Dimanche	1	😊
lundi	2	S06
mardi	3	
mercredi	4	
jeudi	5	
vendredi	6	
samedi	7	Qigong muscles et tendons 15h
dimanche	8	Qigong muscles et tendons 9h
lundi	9	S07
mardi	10	
mercredi	11	Partage et amitié 14h30
jeudi	12	
vendredi	13	
samedi	14	ST VALENTIN Sophrologie 10h
dimanche	15	
lundi	16	S08
mardi	17	MARDI GRAS 🎭
mercredi	18	
jeudi	19	Incroyables Comestibles 19h30
vendredi	20	
samedi	21	
dimanche	22	
lundi	23	S09
mardi	24	
mercredi	25	
jeudi	26	
vendredi	27	
samedi	28	Dessin 9h à 17h *

Vacances scolaires

1er mars :
fête des grands mères



QUE D'OS ! QUE D'OS !

Comédie en deux actes de Bernard LENNE

Cette année les 10 acteurs vont embarquer le public à Fougace - les - Vignes, commune choisie pour enfouir des déchets radioactifs. Mais un petit groupe d'irréductibles "Gaulois" du village se débrouille pour contrer cette décision. De nombreuses péripéties et malentendus jalonnent cette rébellion...

Pour les découvrir, rendez-vous à la Maison des Associations de SAUSHEIM, 31 rue des Vergers

Vendredi 20 & 27 Mars 2026 à 20H00

Samedi 21 & 28 Mars 2026 à 20H00

Dimanche 22 & 29 Mars 2026 à 14H30

Entrée 8 € à partir 16 ans. A bientôt pour une soirée ou un après-midi avec la Troupe du



THÉÂTRE des J'OIES

Réservations au

03 89 46 34 49



Les derniers samedis du mois, des artistes en herbe ou confirmés se retrouvent pour dessiner à l'ACL SAUSHEIM.

Dans une ambiance conviviale, mais studieuse, j'enseigne les bases classiques et académiques du dessin.



Renseignements: Joël Lèbre

09 82 49 79 55

joellebre565@gmail.com



Yi Jin Jing

Qigong des Muscles et Tendons

L'ACL et sa section Qigong vous proposent de le découvrir et de l'approfondir les week-end des

07 et 08 février 2026

Samedi 15h - 18h, Dimanche 9h - 12h

Renseignements: Betty Halm

06 36 10 08 20



- Police ou Gendarmerie : 17
- SAMU : 15
- Sapeurs-Pompiers : 18
- N° d'urgence Européen (portable) : 112
- Police Municipale : 03 89 56 01 08
- Gendarmerie Sausheim : 03 89 46 84 70



Exposition d'aquarelles

« 70 ans de passions »

Exposition des œuvres de Francis SCHLÜCK
dans le hall de la médiathèque
du 2 au 27 février 2026.

Francis SCHLÜCK propose à l'occasion de cette exposition un partage de sa passion de la pratique de l'aquarelle. Seront présentées les œuvres anciennes et récentes pour tracer l'évolution des couleurs, des expressions et ambiances, et plus particulièrement celle de ses ressentis et émotions en Alsace et en Bretagne.

L'artiste invite amis et amateurs de sa peinture à un vernissage le vendredi 6 février à 17h à la médiathèque.

Soirée jeux



Vous avez envie de passer une soirée sympathique et conviviale ? La Médiathèque vous propose une soirée jeux de société ! À jouer en solo ou par équipe pour additionner vos forces et gagner à plusieurs !

**JEUDI 12 FÉVRIER 2026
à 18h**

Pour les adultes et ados à partir de 13 ans.

Bricolage animaux de la forêt

Viens fabriquer tes animaux de la forêt tout en carton.

**MERCREDI 18 FÉVRIER 2026
à 10h ou 14h**



Pour les enfants à partir de 7 ans.

Chasse au trésor

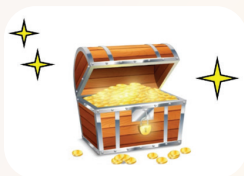

Viens décrypter un langage codé à l'aide d'indices afin de débusquer le trésor !

**JEUDI 26 FÉVRIER
À 10h ou 14h**

Pour les enfants âgés entre 8 et 10 ans.

Demande de matériel

Pour la reprise des ateliers de bricolage avec les Petites Mains, nous sommes à la recherche :

- de perles, de paillettes et de sequins
- de rubans, de pelotes de laine et de tissus colorés
- de matières naturelles : petites pommes de pin, noisettes, etc...
- de boîtes et de plateaux d'œufs en carton
- de tuteurs ou de pics en bois
- de pots en terre cuite
- d'un ancien service à thé
- de chutes de papiers peints fleuris

Merci d'avance à tous ceux qui apporteront ces petits trésors à la médiathèque.

Un mois - un défi - un livre



Défis lecture adulte

De JANVIER à DÉCEMBRE 2026

Les bibliothécaires vous lancent de nouveaux défis. Emprunter et lire un livre sur une thématique différente chaque mois de l'année.

Défi de FÉVRIER

« Lire un roman/BD avec une
histoire d'amour »

**Animation pour les adultes
Renseignement & inscription à la Médiathèque de
Sausheim**

biblio.accueil@ville-sausheim.fr
03.89.56.49.01 - www.biblio-sausheim.fr



Communauté de paroisses du Quatelbach - Sainte Edith Stein Baldersheim, Battenheim, Illzach, Modenheim, Sausheim

HORAIRES DES OFFICES POUR LES 5 PAROISSES

Année A	ILLZACH	MODENHEIM	SAUSHEIM	BALDERSHEIM	BATTENHEIM
Dimanche 1^{er} 4^e Dimanche Ordinaire Saint-Blaise	11H		9H30		9H30
Samedi 7 Sainte-Agathe			18H Ad. St Sacrement		
Dimanche 8 5^e Dimanche Ordinaire dimanche de la santé Sainte-Agathe	11H Dimanche Autrement	9H30		9H30	
Samedi 14		18H		18H	
Dimanche 15 6^e Dimanche Ordinaire	11H		9H30		9H30
Mercredi 18 Cendres	10H Enfants/jeunes	18H30		19H30	
Samedi 21	18H				
Dimanche 22 Dimanche du Carême		11H	9H30	9H30	
Samedi 28		18H		18H	



À Sausheim :

- **Messes en semaine** : mardi à 8h30, vendredi chapelet à 17h30 et messe à 18h.
- **Le 1^{er} vendredi du mois** : messe dédiée au Sacré Cœur de Jésus-Christ
- **La messe dominicale du 2^e samedi du mois** est suivie de l'Adoration Eucharistique de 19h à 23h à la chapelle.

À Illzach :

Presbytère St. Jean-Baptiste

5 rue Kielmann 68110 Illzach -

Tél. 03 89 52 77 99 -

Courriel : accueil@quatelbach.fr

Mardi et jeudi : de 9h à 11h + 14h à 16h

Mercredi et vendredi : de 14h à 16h

Informations :

Samedi 14 et dimanche 15 février : Grande quête Diocésaine lors des messes.

Contacts :

- Curé Damien Fedor, Tél 03 89 52 77 99, cure@quatelbach.fr, accueil au presbytère d'Illzach sur rendez-vous, en cas d'urgence Tél. 06 87 79 05 16.
- Père Michel Dziedzic, prêtre coopérateur, presbytère de Sausheim, en cas d'urgence 06 28 68 31 60.
- Diacre Lucien Marchetti, 03 89 46 22 16.
- Diacre Yves Bartot, 06 31 63 46 98.
- Diacre Jean-Marc Brendle 06 15 39 38 95.
- Sophie Megnassan, pastorale des enfants, accueil jeudi de 15h à 17h - sofmegjes@gmail.com - 06 61 54 87 34.

Internet :

<https://www.facebook.com/cp.quatelbach>

<http://quatelbach.fr>

ERRATUM

ERRATUM REMERCIEMENTS DE JANVIER 2026

À l'occasion de mon 90^e anniversaire, je remercie M. le Maire pour sa gentille carte, Mme LENET, M. FEKETE, M. DE LA TORRE, M. BUX pour le magnifique arrangement et le sympathique moment passé ensemble.

Marguerite RIES



PASSAGE DE LA BALAYEUSE EN FÉVRIER

	Circuit	Quartier		Circuit	Quartier
Lundi 2	1	Zones d'activités	Jeudi 5	5	Quartier Fleurs - Chant des Oiseaux Quartier des Muses
Mardi 3	2	Quartier Sud - Quartier des Poètes Quartier Ile Napoléon	Vendredi 6		Circuit Grands axes + parking Dollfus & Noack
Mercredi 4	3	Centre du village - Quartier nord-ouest	Vendredi 20		Grand axe et centre du village

Seniors

L'EHPAD DU QUATELBACH

L'année débute dans une ambiance dynamique et conviviale au sein de notre établissement, portée par des animations variées et des temps forts qui favorisent l'ouverture sur la vie locale.

Parmi ces moments marquants, les résidents ont récemment participé à une sortie à Mineral Expo, une occasion appréciée de découvrir, d'échanger et de s'émerveiller autour d'une exposition originale et accessible à tous. Peu après, les résidents ont également eu le plaisir d'assister au concert de la Concordia à l'occasion de la nouvelle année. Ce temps musical, partagé avec les habitants de la commune, a été particulièrement apprécié et a permis de débiter l'année dans une atmosphère chaleureuse et festive.



Mineral EXPO



Enfin, l'établissement souhaite informer qu'il est actuellement en recherche d'infirmier(e)s afin de renforcer son équipe soignante. Ce recrutement s'inscrit dans une volonté constante de garantir un accompagnement de qualité et une prise en charge adaptée aux besoins des résidents. Alors si vous êtes étudiant, jeune (ou moins jeune) diplômé, venez nous déposer un CV ou nous contacter à cette adresse : direction@ehpad-quatelbach.fr

Belle année 2026, qu'elle soit sereine et enjouée.

V. Volpe, Directrice



Atelier « Composez votre tisane ! »

Jeudi 19 Février, de 19h30 à 21h,
maison des associations, rue des Vergers.

Avec les plantes séchées par nos soins, inventez une tisane qui vous fera du bien : relaxante, pour l'hiver, douceur ou digestive, vous aurez un grand choix de saveurs et de vertus à assembler pour créer votre infusion parfumée. Vous pourrez y ajouter des épices ou des zestes pour le peps !

Atelier ouvert à tous, merci de vous inscrire par mail ou par sms

Matériel : plantes, zestes séchés si vous en avez, les épices que vous aimez dans la tisane, plateau, petit saladier, cuillère, petits pots en verre, carnet et stylo pour noter.

Inscription par SMS : 07 52 92 28 57

Par mail : icsausheim@gmail.com

L'arbre de nos 10 ans a été planté grâce aux arboriculteurs.

C'est un Plaqueminier, ou Kaki Fuyu ;

il ne craint pas le gel et ses fruits, qui se dégustent vers le mois de novembre, se coupent au couteau comme une pomme.

Rendez-vous au printemps pour les premières feuilles et fleurs !



Grainothèque : nous récoltons nos graines, nous les séchons et nous les mettons dans des mini sachets pour garnir la grainothèque ouverte à tous, dans le hall de la médiathèque. Kokopeli nous en envoie également pour vous les partager. **Une tirelire est à votre disposition pour vous permettre de participer à ce partage. Merci ! OUVERTURE MI-FEVRIER.**



LES JARDINS FAMILIAUX

Des légumes oubliés pour l'hiver prochain

Ils appartiennent le plus souvent à la famille des légumes-racines, plus résistants au gel et aux insectes. De plus, ils se conservent longtemps, une fois cueillis. Ils permettaient donc de traverser la saison hivernale dans de bonnes conditions. Les légumes oubliés n'ont donc pas disparu de notre agriculture naturellement, mais bien par la volonté des consommateurs. Notamment le cas du crosne et du rutabaga qui ont constitué les plats de subsistance des Français au cours des deux guerres mondiales, tandis que les récoltes de pommes de terre étaient réquisitionnées.

- La scorsonère : souvent confondu avec le salsifis c'est un légume-racine de couleur noire, contrairement au salsifis qui a une couleur plus claire.
- La vitelotte : une pomme de terre habillée intégralement et naturellement en couleur bleue, voire violette.
- Le topinambour : aussi appelé « artichaut de Jérusalem » ou encore « poire de terre », est exceptionnellement résistant au froid.
- Le crosne est petit légume racine issu de la famille des lamiacées. De forme allongée, il ressemble à une grosse chenille blanche nacré. Originaire de Chine, puis très vite présent au Japon, ce tubercule fait partie des aliments traditionnels utilisés dans la cuisine d'Extrême-Orient. C'est en 1882 que les Japonais l'apportent jusqu'en Europe, et tout particulièrement en France dans le village de Crosne, d'où l'origine de son nom.
- Le rutabaga, le cardon, les orties, une très bonne source d'antioxydants, en font des belles soupes pour les petits et les grands au goût similaire à celui des épinards.
- Le panais : cette racine blanche moyenâgeuse fait partie de la famille des carottes aux sources de fibres et des antioxydants liés à la prévention de maladies ainsi que de groupes de vitamines

Ces légumes oubliés aux saveurs insoupçonnées et aux qualités nutritives exceptionnelles ne demandent qu'à revivre aux jardins.

Jacques, jardinier des Jardins Familiaux de Sausheim



SPORTIFS MÉRITANTS 2025



Comme chaque année, la Municipalité s'intéresse aux résultats des sportifs enregistrés durant l'année 2025 et récompensera les performances les plus méritoires lors d'une manifestation qui se déroulera au courant du 1^{er} semestre 2026. En plus des sportifs méritants licenciés dans les clubs sausheimois, la Commission des Affaires Sportives souhaiterait connaître, féliciter et récompenser les champions habitants de Sausheim, évoluant dans des clubs extérieurs. Ce message s'adresse donc aux sportifs dont les performances méritent d'être connues.

Merci de contacter la Mairie Annexe – Tél : 03.89.56.09.90 – accueil-annexe@villesausheim.fr, avant le 16 février 2026.

SKI CLUB : SAMEDIS À SKI ET MERCREDIS DES NEIGES



Mercredis des Neiges

Les sorties « Mercredis des Neiges » s'adressent aux enfants de 6 à 14 ans du niveau débutant à étoile d'or. La saison débute le mercredi 7 janvier 2026 (si enneigement suffisant). En arrivant à la station les enfants reçoivent une boisson chaude ou froide avec petits gâteaux, à midi un repas chaud leur est servi à table et avant le retour, un goûter est proposé.

Samedis à ski

Les sorties « Samedis à Ski » s'adressent aux enfants ayant classe le mercredi ainsi qu'aux adultes de niveau débutant à étoile d'or. Les cours auront lieu le samedi matin de 9 h à 12 h à la station du MARKSTEIN. Les skieurs seront pris en charge par des cadres fédéraux. Certains samedis en fonction de la météo et de la disponibilité des moniteurs les sorties pourront s'effectuer sur la journée. Aucun transport collectif n'est prévu, cependant des covoiturages pourront être organisés à partir de Sausheim, Kingersheim ou ailleurs.

Infos complètes et formulaire d'inscription sur le site internet du club : skiclubsausheim.net ou par mail : christian.bleicher68@orange.fr

Les Anniversaires de février

Le 1	M. Jean-Luc CARRE	73 ans	Le 13	M. Charles BAUMERT	78 ans
	M. Alain GEORGLER	76 ans		Mme Françoise BRENGARTH	79 ans
	M. Michel LEROY	84 ans		Mme Pierrette GRETH	81 ans
	Mme Adrienne ZOBENBIEHLER	95 ans		Mme Lucienne HEBERLE	87 ans
Le 2	M. Robert BOLE	74 ans		Mme Aïcha JEMMALI	80 ans
	Mme Marie-Odile KUENTZ	89 ans	Le 14	Mme Raymonde COLOMB	82 ans
	Mme Marie-Antoinette RIEB	90 ans		M. Jean-Pierre MATHON	76 ans
Le 3	Mme Josiane HEINZMANN	81 ans		Mme Yolande MEYER	75 ans
	Mme Yvette SCHALLER	90 ans		Mme Marie Louise SYGLOSKY GOELLER	82 ans
	M. Louis URRICH	78 ans		Mme Chantal WERNER	75 ans
Le 4	M. Claude JAUGEON	83 ans		Mme Simone ZIMMER	89 ans
	Mme Paule PETEL	93 ans	Le 15	Mme Claudette CASPARD	91 ans
	Mme Andrée TSCHIRRET	74 ans		M. Claude STRITMATTER	80 ans
	Mme Marie-Madeleine WALCH	90 ans	Le 16	Mme Cécile ALTENBURGER	74 ans
Le 5	Mme Jeanne BERGONZI	74 ans		M. Michel MEYER	74 ans
	Mme Suzanne SIGRIST	77 ans	Le 17	Mme Christiane NOEL	77 ans
Le 7	M. Roger GROSS	88 ans		M. Richard REITH	84 ans
	M. Paul PFEIFFER	77 ans		Mme Louise STUDER	96 ans
	Mme Danièle SCHAUSS	75 ans	Le 18	Mme Elisabeth DELATTRE LAVANDIER	77 ans
Le 8	M. André GALLI	80 ans		M. Antoine ENSENAT	89 ans
	Mme Suzanne GRAFF	73 ans	Le 19	Mme Hélène RAPP	92 ans
	Mme Liliane HIRSCH	79 ans	Le 20	M. Raymond HENRYS	75 ans
	Mme Michèle MANTOVANI	74 ans	Le 21	Mme Dalgisa BARRO	85 ans
Le 9	Mme Rose-Marie BIRSINGER	82 ans		M. Ammar BOUMENDJEL	77 ans
	Mme Marie-Andrée LEBEDEL BERNARD	74 ans	Le 22	M. Jean-Marie BIRSINGER	86 ans
	M. Jean-Paul SCHMITT	75 ans	Le 24	M. Daniel HAABY	81 ans
	Mme Danielle STENTA	79 ans		M. Jean-Marie RUBRECHT	76 ans
	M Désiré ZOBENBIEHLER	91 ans	Le 25	Mme Marguerite ROEHRIG	78 ans
Le 10	M. Jean-Pierre BARI	74 ans	Le 26	M. René COLOMB	84 ans
Le 11	M. Hubert GRAFF	75 ans	Le 27	Mme Marie-Louise GROLL	84 ans
	M. Bernard HENRY	83 ans		M. Francis SCHLUCK	87 ans
Le 12	M. Daniel DE BENETTI	75 ans		Mme Claudette WALCH	87 ans
	Mme Béatrice FREY	81 ans	Le 28	Mme Yvonne EMMELIN	81 ans
	Mme Monique HUBER	94 ans			
	M. Richard SCHAEFFER	83 ans			
	M. Michel SCHILLINGER	77 ans			

Si vous ne souhaitez pas apparaître dans la publication des anniversaires des soixante-douze ans et plus, merci d'en informer la mairie annexe au 03.89.56.09.90, au minimum deux mois avant votre date d'anniversaire. Demande tacitement reconduite, que vous pouvez révoquer à tout moment.

État Civil

NAISSANCES

Suzie KEMPF, née le 3 décembre 2025 à MULHOUSE

Fille de Emmanuelle KEMPF

Raphael COLLET, né le 12 décembre 2025 à MULHOUSE

Fils de Sylvain COLLET et de Alla FRANTSUZOVA

Angelina BEHRA PETER, née le 13 décembre 2025 à MULHOUSE

Fille de Florian PETER et de Morgane BEHRA

MARIAGES

Le 13.12.2025

Monsieur Benjamin MARTIN et Madame Maëlle STAENDER

Le 03.01.2026

Monsieur Fathi BENHAMIDA KOUACHI et Madame Sarah HANNACHI

DÉCÈS

Monsieur Victor MULLER

Décédé le 11 décembre 2025 à PFASTATT

Monsieur Bernard IFFLY

Décédé le 14 décembre 2025 à MULHOUSE

Monsieur Patrice PAPON

Décédé le 18 décembre 2025 à MULHOUSE

Monsieur René FOERNBACHER

Décédé le 23 décembre 2025 à SAUSHEIM

Monsieur Marcel THUET

Décédé le 23 décembre 2025 à SAUSHEIM

Madame Denise MAIER

Décédée le 1er janvier 2026 à SAUSHEIM

Madame Sonja RUZICKA

Décédée le 3 janvier 2026 à SAUSHEIM

Madame Gisèle HAEFFLE

Décédée le 14 janvier 2026 à AMMERSCHWIHR

Madame Josette GEIGER

Décédée le 19 janvier 2026 à SAUSHEIM

Madame Raymonde SCHRURR

Décédée le 16 janvier 2026 à MULHOUSE



Scène de Sausheim
Espace Dollfus & Noack

DÉCOUVREZ NOTRE PROGRAMMATION !

Une saison rythmée par des spectacles,
des concerts & des rendez-vous
culturels pensés pour tous.



Mer. 4 février – 20h



Mar. 3 mars – 19h



Jeu. 26 mars – 20h

— À DÉCOUVRIR ÉGALEMENT —



LÉGENDE BALAVOINE

Sam. 7 mars – 20h

CAROLINE ESTREMO

Ven. 20 mars – 20h



Enfants de moins de 3 ans :
accès uniquement aux
spectacles Jeune Public



Réglementation
sonore respectée



Accès sans sac
(sauf nécessité)



Bar ouvert 30 min.
avant chaque spectacle



Terrasse accessible
cet hiver
(selon météo)

Pour plus d'informations, rendez-vous sur notre site !



eden-sausheim.com - Tel. 03 89 46 83 90 | accueil@eden-sausheim.com
Espace Dollfus et Noack - 20a rue Jean de La Fontaine 68390 Sausheim



Crédit Mutuel

ED&N
Scène de Sausheim
Espace Dollfus & Noack

À Sausheim, l'amour se vit aussi en local

PHARMACIE DE L'ILL

La pharmacie de l'ill à Sausheim vous accueille du lundi au vendredi de 8h30 à 12h15 et de 14h à 19h ainsi que les samedis matins de 8h30 à 12h15.

Nous sommes une équipe formée et disponible pour :



LES VACCINATIONS



LES TROD



LA DÉLIVRANCE DES KITS COLORECTAUX



LES TESTS GRIPPE ET COVID



ORTHÈSES ET MATÉRIEL MÉDICAL

Spécialisés dans les conseils en naturalité, votre santé est notre priorité !

OPUISSANCE4



ENSEIGNE LUMINEUSE



ENSEIGNE NON-LUMINEUSE

MARQUAGE VITRINE



MARQUAGE VÉHICULE

IMPRIMERIE



TEXTILES PRO

PRODUITS CONNECTÉS

DEPUIS 2006

03 89 57 44 23

contact@opuissance4.com

www.opuissance4.com

57A Rue des romains
68390 SAUSHEIM



L'AGENCE AUTOMOBILIÈRE

ENTRE GENS HONNÊTES

ACHETEZ, VENDEZ
VOTRE VÉHICULE EN TOUTE SÉRÉNITÉ

REPRISE
FINANCEMENT
LIVRAISON
CARTE GRISE
ASSURANCE
CARTE DE FIDÉLITÉ
GARANTIES

mulhouse@agenceauto.com
+33 (0)3 89 61 90 10

24 Route Départementale 201
Zone Actipolis 1 à Sausheim - 68190



DÉMOUSSAGE ET HYDROFUGE
DE TOITURES, NETTOYAGE
DE FAÇADES PAR DRONE
Inspection technique - Thermographie - Prise de vue aérienne

NOUVEAU : NETTOYAGE DE GOUTTIÈRES
sans nacelle, ni échelle jusqu'à 15 mètres de haut.
CONTACTEZ-NOUS !

DEVIS
GRATUIT

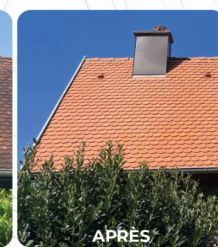

VOTRE CONTACT

Stéphane CHOLLET - Télé-pilote professionnel de drones
2 rue d'Aquitaine - SAUSHEIM - info@sc-focus.fr

